



BATALHÃO JANUÁRIO DE ASSIS CÔRTE
GRUPO POLICIAL MILITAR DE TRÊS BARRAS



CONTESTADO TRAIL RUN
CORRIDA DE AVENTURA DO 3º BPM

REGULAMENTO

1 - APRESENTAÇÃO

A Contestado Trail Run é uma prova de corrida de aventura na distância de 5KM com percurso pelos caminhos do interior de Três Barras-SC em meio a natureza e belas paisagens, em seu percurso a prova terá obstáculos naturais e militares, a organização é do Grupo Policial Militar de Três Barras com apoio da Prefeitura Municipal, o evento é comemorativo aos 7 anos de instalação do Grupo Policial no município. A largada será às 07h30min, dia 06 de MAR em frente à Escola Básica Municipal Guita Federmann.

2 - INFORMAÇÕES GERAIS DA PROVA

- 2.1 - ORGANIZAÇÃO E REALIZAÇÃO:** 3º BPM – Grupo Policial Militar de Três Barras
Prefeitura Municipal de Três Barras – SC
Secretaria de Educação Cultura e Esportes de Três Barras
- 2.2 - PERÍODO DE INSCRIÇÃO:** 20 NOV a 25 FEV de 2022
- 2.3 - DATA DE REALIZAÇÃO:** 06 MAR de 2022 (domingo)
- 2.4 - MODALIDADE:** Corrida de aventura
- 2.5 - LOCAL DA LARGADA:** Escola Básica Municipal Guita Federmann
- 2.6 - HORÁRIO DE LARGADA:** 07h30min
- 2.7 - INSCRIÇÕES:** Internet - site: www.ticketagora.com.br
- 2.8 - INFORMAÇÕES:** (47) 9-9642-3609 – Policial Pavan
- 2.9 - VAGAS:** 150 (Cento e cinquenta)
- 2.10 - REDES SOCIAIS:** [#contestadotrailrun](#) [#gppmtrêsbarras](#) [#trêsbarras](#) [@3bpm](#)
- 2.11 - CATEGORIAS:** Categoria Geral e Faixa-Etária
- 2.12 - PREMIAÇÃO:** - Troféus Categoria Geral e Faixa-Etária.
- R\$ para “os” e “as” campeões na Categoria Geral (1º ao 5º).
- Sorteios de brindes do parceiro oficial aos atletas presentes.

Este evento tem caráter beneficente e destina-se a comunidade e atletas em geral de ambos os sexos devidamente inscritos, que se declaram conhecedores e concordam com as condições a seguir.

3 - DAS INSCRIÇÕES

- 3.1 - Ao confirmar sua inscrição o atleta declara estar ciente de todos os termos deste regulamento.
- 3.2 - Compete a cada atleta o dever de estar em dia com avaliação médica.
- 3.3 - O atleta é responsável pela decisão de participar da prova, avaliando sua condição física e desempenho.
- 3.4 - O valor da inscrição será conforme o kit participação escolhido.
- 3.5 - A inscrição na prova é pessoal e intransferível.
- 3.6 - O atleta inscrito está incondicionalmente aceitando e concordando em ter sua imagem e voz divulgados através de fotos, filmes, na internet ou qualquer outro meio de comunicação, para usos informativos, promocionais ou publicitários relativos à esta corrida ou futuras edições, sem acarretar nenhum ônus aos organizadores ou patrocinadores.
- 3.7 - A Comissão Organizadora poderá, a qualquer momento, suspender ou prorrogar prazos, elevar ou limitar o número de inscrições e valores cobrados, conforme necessidades, disponibilidade técnica e/ou questões estruturais, e modificar o trajeto caso precise.
- 3.8 - O atleta é responsável pela veracidade das informações fornecidas na ficha de inscrição, no caso de fraude comprovada será desclassificado.
- 3.9 - Não serão aceitas reclamações cadastrais após encerradas as inscrições, o atleta inscrito é responsável pelos dados que fornece.
- 3.10 - Não haverá devolução do valor da inscrição após ter sido efetuada, devido aos custos elencados com cada inscrição, ficando o atleta ciente que após inscrito, comprometeu-se a participar da prova.
- 3.11 - Terá direito à premiação o atleta formalmente inscrito na prova, cruzando a linha de chegada portando o número no peito e o chip de cronometragem e tendo completado o percurso oficial.
- 3.12 - As inscrições iniciam em 20 NOV e encerram em 25 FEV 2022, ou, ao atingir o limite de vagas previsto, 150 vagas.
- 3.13 - Conforme conveniência serão disponibilizadas inscrições no dia da prova.

4 - CATEGORIAS E PREMIAÇÕES

4.1 - Categorias previstas e suas respectivas premiações:

NIPE		PREMIAÇÃO CATEGORIA GERAL (Troféu + R\$)	PREMIAÇÃO CATEGORIA FAIXA ETÁRIA (Troféu)
MASCULINO	FEMININO	1º AO 5º	1º AO 3º

4.2 - A premiação com troféus na Categoria Faixa-Etária, nipes masculino e feminino, será dividida de acordo com as seguintes idades:

MASCULINA: 15 a 19 – 20 a 24 – 25 a 29 – 30 a 34 – 35 a 39 – 40 a 44 – 45 a 49 – 50 a 54 – 55 a 59 – 60 a 64 – 65+.

FEMININA: 15 a 19 – 20 a 24 – 25 a 29 – 30 a 34 – 35 a 39 – 40 a 44 – 45 a 49 – 50 a 54 – 55 a 59 – 60 a 64 – 65+.

4.3 - Todos os atletas que concluírem a prova, receberão medalha de participação.

4.4 - Atletas premiados na categoria geral, não serão premiados na categoria faixa etária.

4.5 - Da premiação em R\$ na categoria geral, nipes masculino e feminino:

POSIÇÃO	NIPE		R\$
1º	MASCULINO	FEMININO	R\$ 300,00
2º	MASCULINO	FEMININO	R\$ 175,00
3º	MASCULINO	FEMININO	R\$ 150,00
4º	MASCULINO	FEMININO	R\$ 125,00
5º	MASCULINO	FEMININO	R\$ 100,00

4.6 - A premiação em R\$ é somente para os 5 (cinco) primeiros colocados na categoria geral.

4.7 - Não haverá premiação em dinheiro na categoria faixa etária.

4.8 - A idade mínima para participar da prova será de 15 anos, sendo que, atletas menores de idade devem estar acompanhados por um adulto responsável.

5 - DAS INSTRUÇÕES E REGRAS DA CORRIDA

5.1 - A prova será denominada **“CONTESTADO TRAIL RUN – Corrida de Aventura do 3ºBPM”**.

5.2 - A prova acontecerá no dia 06 de março de 2022 com largada prevista às 07h30min, sob quaisquer condições climáticas favoráveis.

5.3 - O PROTOCOLO DE SEGURANÇA DA PANDEMIA, vigente no dia da prova deverá ser exercido a todo momento, destaca-se uso de máscaras e demais EPIs na área do evento. Caso necessário a largada será por blocos, limitados a 30 atletas, sendo que o horário da largada ficará sujeito a alterações pela Comissão Organizadora em razão de intempéries adversas.

5.4 - Os atletas deverão estar no local de largada com pelo menos 30 (trinta) minutos de antecedência (07h00min), quando serão dadas as instruções finais.

5.5 - O número de peito deverá ser usado visivelmente na parte frontal da camiseta, sem rasura, alterações ou mutilações, durante toda a realização da prova.

5.6 - É dever do atleta ter conhecimento do percurso o qual está disponível no final deste regulamento.

5.7 - A participação do atleta na prova é estritamente individual, proibido o auxílio de terceiros.

5.8 - O acompanhamento dos atletas por treinadores/assessorias/outros, a pé, com bicicleta ou outro meio de transporte, não é recomendado pela organização da prova devido obstáculos do percurso, e havendo qualquer contato físico do acompanhante com um corredor ou que algum atleta seja prejudicado em sua ultrapassagem, resultará na desclassificação.

5.9 - O atleta deverá respeitar o trajeto oficial da prova, sendo proibido utilizar de outros caminhos e atalhos. Será desclassificado o atleta que descumprir este item.

5.10 - O atleta que praticar ato considerado pela comissão organizadora como anti-esportivo, será desclassificado da prova.

5.11 - O atleta terá o tempo total de 01 hora e 30 minutos para concluir a prova.

5.12 - O atleta deve se retirar imediatamente da corrida se assim for determinado por membro da equipe de primeiros socorros.

5.13 - As classificações serão definidas pela apuração do tempo líquido gasto por cada competidor para completar o percurso, definido e delimitado pelos tapetes de cronometragem.

5.14 - Protesto quanto ao resultado deverá ser formulado à Comissão Organizadora para análise.

5.15 - Na hipótese de desclassificação de um atleta, serão considerados os próximos melhores tempos, sucessivamente.

5.16 - Os resultados serão disponibilizados na internet pela empresa responsável pela cronometragem.

5.17 - O atleta que ceder seu chip/número de peito para outra pessoa, será responsável por qualquer acidente ou dano que este venha a sofrer, isentando de qualquer responsabilidade, a Comissão Organizadora da prova, seus patrocinadores, parceiros, apoiadores e órgãos públicos envolvidos na prova.

5.18 - Fica proibida a participação na prova de modo extra oficial, sem portar os itens referentes à corrida (número no peito, chip de cronometragem e camiseta) e sem ter se inscrito.

5.19 - Compete a cada atleta o dever de manter o local e percurso limpo.

5.20 - O atleta deve atentar-se a sua segurança e dos demais competidores durante toda a prova, evitando colocar em risco a integridade física de todos os presentes.

5.21 - O atleta inscrito declara estar ciente da natureza do presente evento, corrida de aventura com obstáculos naturais e militares e do grau de sua exigência física, (GRAU LEVE).

5.22 - Os fatos omissos a este regulamento, serão julgados pela Comissão Organizadora.

6 - KIT PARTICIPAÇÃO

6.1 - O atleta inscrito tem direito ao kit participação, que será composto por:

ITEM	KIT BASICO	KIT COMPLETO
Camiseta	NÃO	SIM
Medalha de participação	SIM	SIM
Chip de cronometragem	SIM	SIM
R\$ DO KIT	R\$45,00	R\$70,00

6.2 - Serão disponibilizadas 50 unidades do KIT BÁSICO e 100 unidades do KIT COMPLETO.

6.3 - A partir do dia 20 FEV será disponibilizado apenas o KIT BÁSICO, ou antes caso seja esgotado o KIT COMPLETO.

7 - DA RETIRADA DO KIT PARTICIPAÇÃO

7.1 - A entrega do kit participação:

DIA	HORÁRIO	ENDEREÇO
4-3-2022	13h às 19h	Polícia Militar – Av. Rigesa 2200 – KM 2 – Três Barras/SC
5-3-2022	13h às 19h	Polícia Militar – Av. Rigesa 2200 – KM 2 – Três Barras/SC
6-3-2022	06h30 às 07h	Escola Básica Municipal Guita Federmann – Três Barras/SC

7.2 - Para retirar o kit participação deverá ser apresentado DOCUMENTO COM FOTO e COMPROVANTE DE INSCRIÇÃO.

7.3 - A retirada do kit participação por terceiros somente ocorrerá se apresentado o COMPROVANTE DE INSCRIÇÃO do atleta inscrito.

7.4 - É proibida a retirada de kit participação diferente do que conste no comprovante de inscrição, inclui-se a troca de camiseta.

7.5 - Os dias 04 e 05 MAR são destinados a retirada de kit participação por atletas locais, o dia 06 por atletas de outras localidades.

7.6 - O atleta na retirada do kit participação deverá doar 01 alimento não perecível, o qual será entregue a Fundação Hospitalar Municipal de Três Barras.

8 - CRONOGRAMA DA PROVA

HORARIO	ITEM
06h30min – 07h	Entrega do Kit participação aos atletas
07h30min	Largada
09h	Prazo final para concluir o percurso, retirada da sinalização
09h	Maratoninha
09h15min	Sorteio de brindes do parceiro oficial da prova
09h30min	Início da premiação aos campeões
10h30min	Encerramento

9 - PERCURSO

9.1 - A largada será às 07h30min na Rua Dr. Osvaldo de Oliveira, em frente à Escola Básica Municipal Guita Federmann em direção a antiga Vila 3, passando por uma pequena parte do Bairro Vila Nova e adentrando ao interior do município. O percurso será composto em sua maior parte por caminhos e trilhas com obstáculos naturais e militares. A elevação aproximada da prova terá subida total de 103 metros e descida de 95 metros, elevação mínima de 777 metros e máxima de 831.

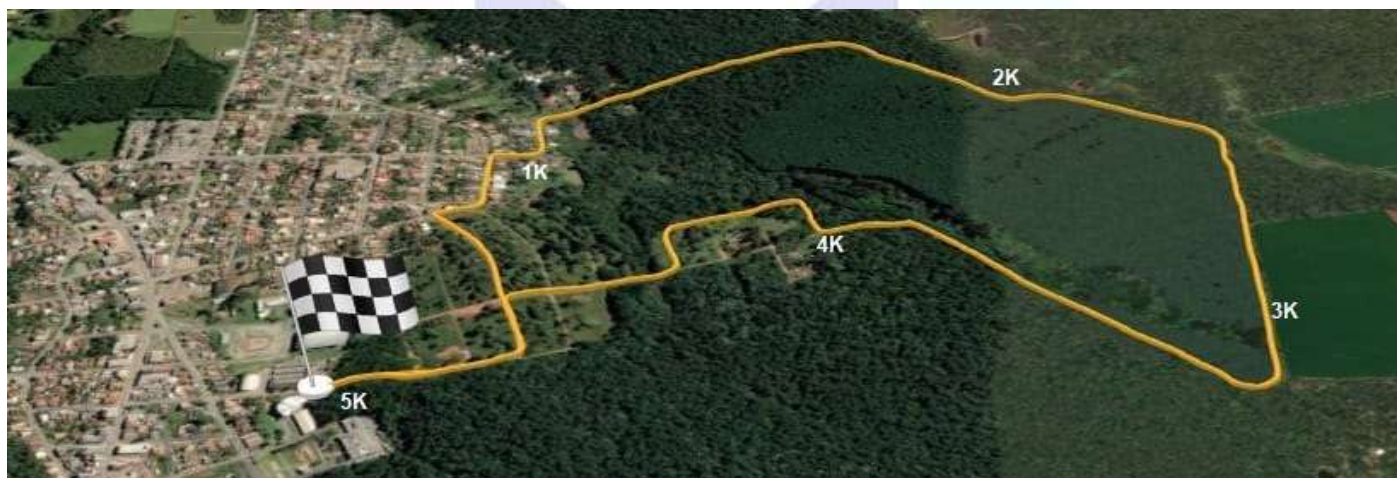

9.2 - No 4KM o atleta deverá percorrer uma pista de obstáculos militares, sendo 8 obstáculos ao longo de 500 metros.

9.3 - Os obstáculos serão os seguintes:

Obstáculo 1 - Morro de terra.

Obstáculo 2 - Poço de água.

Obstáculo 3 - Muro de 1 metro de altura, que deverá ser pulado.

Obstáculo 4 - Muro com passagem por debaixo, transpor através de rastejo.

Obstáculo 5 - Trincheira, 30 metros de distância.

Obstáculo 6 - Pista de rastejo.

Obstáculo 7 - Traves (1 metro de altura pular, ½ metro passar por debaixo).

Obstáculo 8 - Pista de pneus, 10 metros.



9.4 - Os obstáculos terão altura e profundidade máxima de 1 metro.

9.5 - Os obstáculos serão de fácil transposição, porém não indicamos pessoas com problemas de saúde a participar desta prova, sendo de inteira responsabilidade do atleta a decisão de participar.

9.6 - Em caso de acidente grave o atleta deverá retirar-se da prova.

9.7 - Devido à natureza do evento e para garantir a segurança dos participantes, visto que neste formato de prova tombos e pequenos acidentes acontecem, haverá equipe médica e do corpo de bombeiros com ambulância presente no local.

***Atletas, sejam todos bem vindos,
a esta aventura junto com a PMSC.***