



REGULAMENTO

1 - APRESENTAÇÃO

Reúna os amigos e venha correr e caminhar conosco, serão 5Km de corrida e 1Km de caminhada, o evento será realizado dia 03 de setembro de 2023, alusivo a Semana Nacional da Pessoa com Deficiência Intelectual e Múltipla. Largada prevista às 7h30min para a corrida rústica, logo após haverá a caminhada.

2 - INFORMAÇÕES GERAIS DA PROVA

2.1 - ORGANIZAÇÃO: Nikki Sports

2.2 - REALIZAÇÃO: APAE de Canoinhas

2.3 - PERÍODO DE INSCRIÇÃO: 15 JUN 2023 a 25 AGO 2023

2.4 - DATA DE REALIZAÇÃO: 03 SET de 2023 (domingo)

2.5 - MODALIDADE: Corrida Rústica e Caminhada

2.6 - LOCAL DA LARGADA: APAE de Canoinhas

2.7 - HORÁRIO DE LARGADA: 7h30min

2.8 - INSCRIÇÕES: Internet - site: www.ticketsports.com.br

2.9 - INFORMAÇÕES: (47) 9-9642-3609 – NIKKI SPORTS

2.10 - VAGAS: 150 (Cento e Cinquenta)

2.11 - REDES SOCIAIS: *#apaecanoinhas ... #1corridadaapaedecanoinhas ... #nikkisports*

2.12 - PERCURSO: 5Km - Corrida

1Km - Caminhada

2.13 - CATEGORIAS: Categoria Geral e Faixa-Etária

2.14 - PREMIAÇÃO: Troféus - Categoria Geral

Troféus - Categoria Faixa-Etária

Este evento destina-se a comunidade e atletas em geral de ambos os sexos devidamente inscritos, que se declaram conhecedores e concordam com as condições a seguir.

3 - DAS INSCRIÇÕES

- 3.1 - Ao confirmar sua inscrição o atleta declara estar ciente dos termos deste regulamento.
- 3.2 - Compete a cada atleta o dever de estar em dia com avaliação médica.
- 3.3 - O atleta é responsável pela decisão de participar da prova avaliando de sua condição física.
- 3.4 - O valor da inscrição será conforme o kit participação.
- 3.5 - O atleta inscrito está incondicionalmente aceitando e concordando em ter sua imagem e voz divulgados através de fotos, filmes, na internet ou qualquer outro meio de comunicação, para usos informativos, promocionais ou publicitários relativos a esta corrida ou futuras edições, sem acarretar nenhum ônus aos organizadores ou patrocinadores.
- 3.6 - A Comissão Organizadora poderá, a qualquer momento, suspender ou prorrogar prazos, elevar ou limitar o número de inscrições e valores cobrados, conforme necessidades, disponibilidade técnica e/ou questões estruturais, e modificar o trajeto caso precise.
- 3.7 - O atleta é responsável pela veracidade das informações fornecidas na ficha de inscrição, no caso de fraude comprovada será desclassificado.
- 3.8 - Não serão aceitas reclamações cadastrais depois de encerradas as inscrições, sendo o atleta inscrito responsável pelos dados que fornece.
- 3.9 - O atleta inscrito que não possa estar presente no dia da prova deverá com antecedência contatar o organizador e solicitar o estorno do valor da inscrição, contudo fica ciente que após ter sido efetuada a inscrição comprometeu-se a participar da prova, e que não será estornado o valor da taxa de inscrição cobrado pelo site.
- 3.10 - Terá direito à premiação o atleta formalmente inscrito na prova, cruzando a linha de chegada portando o número no peito e o chip de cronometragem e tendo completado o percurso oficial.
- 3.11 - As inscrições iniciam em 15 JUN de 2023 e encerram em 25 AGO 2023, ou, ao atingir o limite de vagas previsto, 150 vagas.
- 3.12 - Será considerada para efeito de cadastro e apuração de resultados, a idade dos atletas inscritos em 31 DEZ 2023.
- 3.13 - Será permitida a troca de titularidade da inscrição até o dia 25 AGO 2023, prazo limite para inscrições, não será permitida a troca do kit participação.
- 3.14 - Atletas idosos e condutores de PNEs terão direito ao KIT SIMPLES pelo valor de R\$35,00, e KIT COMPLETO pelo valor de R\$50,00 mais a taxa do site de inscrições.
- 3.15 - Atletas conduzidos, PNEs, terão direito a inscrição gratuita.
- 3.16 - Não haverá devolução do valor de inscrição caso o atleta desista durante a prova, esteja impedido no dia de participar e após o encerramento da prova, independente do motivo.
- 3.17 - Conforme conveniências poderão ser ofertadas vagas além do limite previsto.
- 3.18 - Com intuito de resguardar os atletas, todos os competidores devidamente inscritos e staffs estarão cobertos por um Seguro Atleta.

4 - CATEGORIAS E PREMIAÇÕES

- 4.1 - Categorias previstas e suas respectivas premiações:

NIPE		PERCURSO	PREMIAÇÃO CATEGORIA GERAL (Troféu)	PREMIAÇÃO CATEGORIA FAIXA ETÁRIA (Troféu)
MASCULINO	FEMININO	5Km	1º AO 5º	1º AO 3º

- 4.2 - A premiação com troféu na Categoria Geral será do 1º ao 5º lugar.

4.3 - A premiação com troféu na Categoria Faixa Etária será do 1º ao 3º lugar.

4.4 - Não haverá premiação em dinheiro na categoria geral.

4.5 - A premiação com troféus na Categoria Faixa-Etária, nipes masculino e feminino, será dividida de acordo com as seguintes idades:

MASCULINO	FEMININO
15-19	15-19
20-24	20-24
25-29	25-29
30-34	30-34
35-39	35-39
40-44	40-44
45-49	45-49
50-54	50-54
55-59	55-59
60-64	60-64
+65	+65

4.6 - Todos os atletas que concluírem a prova receberão medalha de participação.

4.7 - Atleta premiado na categoria geral não será premiado na categoria faixa etária.

4.8 - Não haverá premiação em dinheiro na categoria faixa etária.

4.9 - A idade mínima para participar da prova será de 15 anos, sendo que, atletas menores de idade devem estar acompanhados por um adulto responsável.

5 - CATEGORIA PNEs

5.1 - PNEs e condutores, regras, categorias previstas e suas respectivas premiações:

CATEGORIA PNEs				
NIPE		PERCURSO	PREMIAÇÃO CATEGORIA GERAL PNEs (Troféu)	PREMIAÇÃO CATEGORIA FAIXA ETÁRIA PNEs (Troféu)
MASCULINO	FEMININO	5Km	1º AO 5º	SEM PREVISÃO

5.2 - Deverão ser formadas equipes compostas por 1 (um) paratleta “PNE” e até 2 condutores.

5.3 - A premiação com troféu na Categoria Geral - PNEs será da 1ª a 5ª equipe.

5.4 - Não haverá premiação em dinheiro na Categoria Geral - PNEs.

5.5 - Não haverá premiação na Categoria Faixa Etária - PNEs.

5.6 - Os Atletas PNEs e condutores que concluírem a prova receberão medalha de participação.

5.7 - As inscrições dos PNEs e condutores deverão ser realizadas na página oficial do evento.

6 - MARATONINHA

6.1 - Maratoninha, regras, categorias previstas e suas respectivas premiações:

NIPE		IDADE	PERCURSO
MASCULINO	FEMININO	(-) 4 ANOS	10 metros
MASCULINO	FEMININO	5 A 6 ANOS	20 metros
MASCULINO	FEMININO	7 A 9 ANOS	40 metros
MASCULINO	FEMININO	10 A 12 ANOS	60 metros
MASCULINO	FEMININO	13 A 14 ANOS	100 metros

6.2 - A inscrição na maratoninha deveser realizada por atleta adulto formalmente inscrito na prova.

6.3 - A maratoninha será limitada a 03 inscrições por atleta adulto formalmente inscrito na prova.

6.4 - A Maratoninha terá seu inicio logo após o encerramento da prova principal.

6.5 - Os atlethinhas até 4 ANOS poderão correr acompanhados dos pais.

6.6 - Os atlethinhas deverão percorrer uma distancia estipulada conforme a idade.

6.7 - A maratoninha esta limitada a 30 vagas.

6.8 - Todos os atlethinhas receberão medalha de participação.

6.9 - O Kit Atlethinha será composto por: Medalha, Número de peito, Brindes dos patrocinadores.

6.10 - As inscrições para a maratoninha deverão ser realizadas na pagina oficial do evento, o KIT SIMPLES ao custo de R\$10,00 por atlethinha, e KIT COMPLETO com camiseta da prova ao custo de R\$40,00 mais a taxa do site.

6.11 - Não haverá premiação com troféu na maratoninha.

7 - DAS INSTRUÇÕES E REGRAS DA CORRIDA

7.1 - A prova será denominada **“1ª CORRIDA DA APAE DE CANOINHAS”**.

7.2 - A prova será realizada no dia 03 de setembro de 2023 com largada prevista às 7h30min, sob quaisquer condições climáticas favoráveis.

7.3 - Os atletas deverão estar no local de largada com pelo menos 30 (trinta) minutos de antecedência (7h), quando serão dadas as instruções finais.

7.4 - O número de peito deverá ser usado visivelmente na parte frontal da camiseta, sem rasura, alterações ou mutilações, durante toda a realização da prova.

7.5 - É dever do atleta ter conhecimento do percurso o qual está disponível no final deste regulamento.

7.6 - A participação do atleta na prova é estritamente individual, proibido o auxílio de terceiros.

7.7 - O acompanhamento dos atletas por treinadores/assessorias/outros, a pé, com bicicleta ou outro meio de transporte, não é recomendado pela organização da prova, havendo qualquer contato físico do acompanhante com um corredor ou que algum atleta seja prejudicado em sua ultrapassagem, resultará na desclassificação do atleta assessorado.

7.8 - O atleta deverá respeitar o trajeto oficial da prova, sendo proibido utilizar de outros caminhos e atalhos. Será desclassificado o atleta que descumprir este item.

7.9 - O atleta que praticar ato considerado pela comissão organizadora como antiesportivo será desclassificado da prova.

7.10 - O atleta terá o tempo total de 01hrs para concluir a Corrida Rustica.

7.11 - O atleta deve se retirar imediatamente da corrida se assim for determinado por membro da equipe de primeiros socorros.

7.12 - As classificações serão definidas pela apuração do tempo líquido gasto por cada competidor para completar o percurso, definido e delimitado pelos tapetes de cronometragem.

7.13 - Protesto quanto ao resultado deverá ser formulado à Comissão Organizadora para análise.

7.14 - Na hipótese de desclassificação de um atleta, serão considerados os próximos melhores tempos, sucessivamente.

7.15 - Os resultados serão disponibilizados na internet pela empresa responsável pela cronometragem.

7.16 - O atleta que ceder seu chip/número de peito para outra pessoa será responsável por qualquer acidente ou dano que este venha a sofrer, isentando de qualquer responsabilidade, a Comissão Organizadora da prova, seus patrocinadores, parceiros, apoiadores e órgãos públicos envolvidos na prova.

7.17 - Fica proibida a participação na prova de modo extraoficial, sem portar os itens referentes à corrida (número no peito, chip de cronometragem e camiseta) e sem ter se inscrito.

7.18 - Em caso de empate no tempo líquido será considerado vencedor o atleta de maior idade.

7.19 - Compete a cada atleta o dever de manter o local e percurso limpo.

7.20 - O atleta deve atentar-se a sua segurança e dos demais competidores durante toda a prova, evitando colocar em risco a integridade física de todos os presentes.

7.21 - O atleta inscrito declara estar ciente da natureza do presente evento.

7.22 - Os fatos omissos a este regulamento serão julgados pela Comissão Organizadora.

8 - KIT ATLETA

8.1 - Ao inscrever-se o atleta poderá optar pelos seguintes kits:

KIT COMPLETO	KIT SIMPLES
CAMISETA	X
CRONOMETRAGEM	CRONOMETRAGEM
MEDALHA	MEDALHA
75 UNIDADES	75 UNIDADES

8.2 - Dos valores e lotes de inscrição:

LOTES	KIT COMPLETO	KIT SIMPLES	PRAZO
LOTE UNICO	R\$ 75,00	R\$ 55,00	15 JUN – 25 AGO
ATLETA IDOSO	R\$ 50,00	R\$ 35,00	15 JUN – 25 AGO
CONDUTOR PNE	R\$ 50,00	R\$ 35,00	15 JUN – 25 AGO
ATLETA PNE	GRATUITA	GRATUITA	15 JUN – 25 AGO
MARATONINHA	R\$ 40,00	R\$ 10,00	15 JUN – 25 AGO

8.3 - No valor da inscrição não esta inclusa a taxa do site.

9 - DA RETIRADA DO KIT ATLETA

9.1 - A entrega do kit Atleta:

DIA	HORÁRIO	ENDEREÇO
31 AGO e 01 SET	9h às 16h	APAE Canoinhas – R. Felipe Schmidt, 658 – Centro.
02 SET	9h às 12h	APAE Canoinhas – R. Felipe Schmidt, 658 – Centro.
03 SET	7h às 7h30	APAE Canoinhas – R. Felipe Schmidt, 658 – Centro.

9.2 - Na retirada do kit atleta, pessoalmente ou por terceiros, deverá ser apresentado DOCUMENTO COM FOTO e COMPROVANTE DE INSCRIÇÃO.

9.3 - A retirada do kit atleta por terceiros somente ocorrerá com pré-aviso ao organizador.

9.4 - É proibida a retirada de kit atleta diferente do que conste no comprovante de inscrição, inclui-se a troca de camiseta.

9.5 - Não será entregue Kit após o encerramento do evento, é dever do atleta inscrito retirar seu kit na data prevista.

10 - CRONOGRAMA DA PROVA

HORARIO	ITEM
6h00min	Entrega do Kit participação aos atletas
7h30min	Largada 5Km
7h35min	Largada PNEs
8h30min	Prazo final para concluir o Percurso, retirada da sinalização.
8h30min	Maratoninha
9h00min	Início da premiação aos campeões
9h30min	Caminhada
10h00min	Encerramento

11 - PERCURSO

11.1 - PERCURSO 5Km – Corrida Rústica

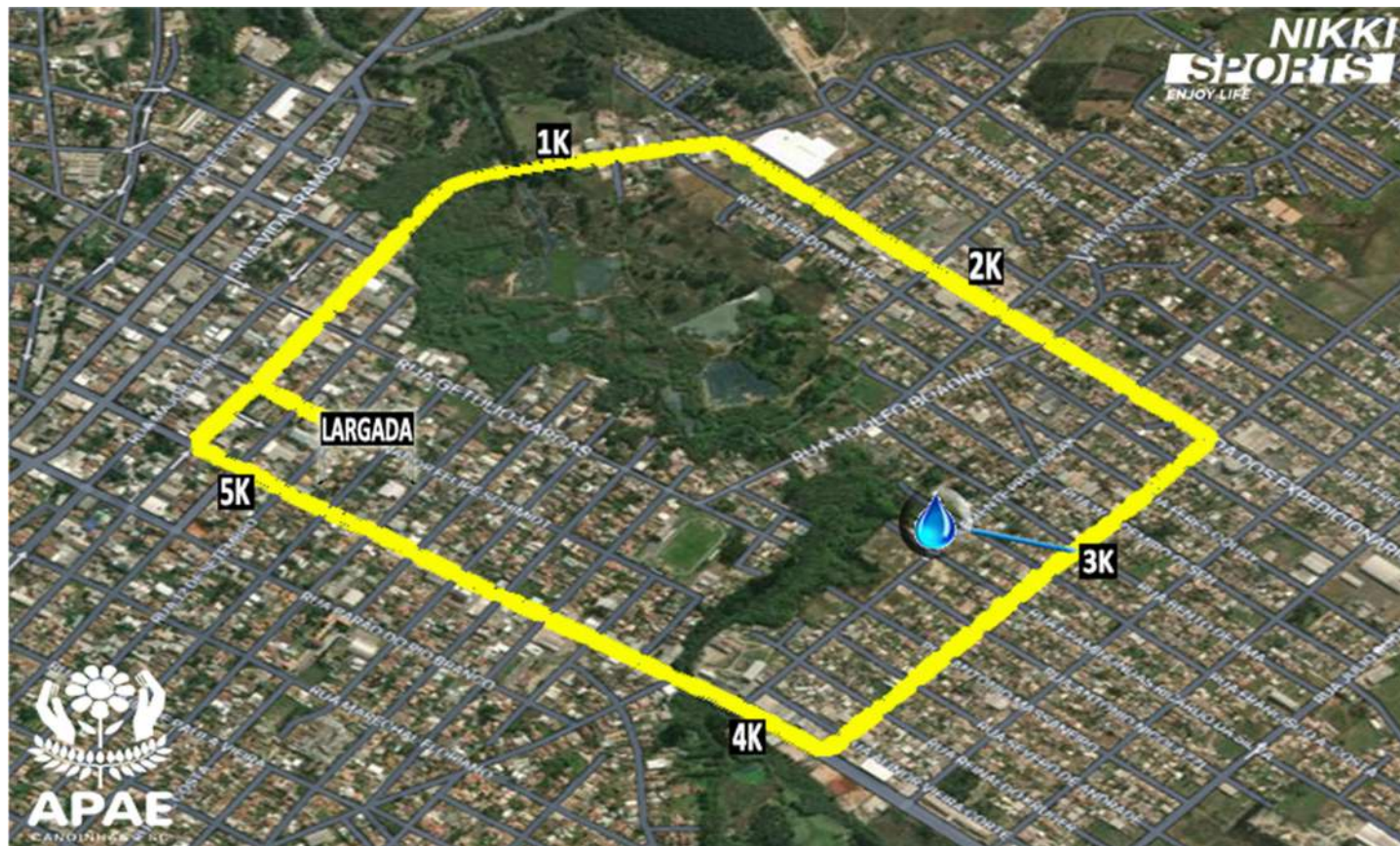

11.2 - A Largada será às 7h30min, em frente a APAE de Canoinhas, o percurso terá a distancia total de 5,560Km.

11.3 - PERCURSO 1Km - CAMINHADA



11.4 - Após o encerramento da corrida convidamos todas as pessoas presentes, atletas e famílias para uma caminhada de 1Km, alusivo a Semana Nacional da Pessoa com Deficiência Intelectual e Múltipla.

11.5 - Na retirada do kit Atleta poderá ser adquirida a camiseta da caminhada ao custo de R\$35,00.

11.6 - A caminhada acontecerá logo após o encerramento da Corrida Rústica.

***Atletas e famílias,
sejam todos bem vindos.***