



# TRAIL RUN



## REGULAMENTO GERAL

### 1. ORGANIZAÇÃO E FINALIDADE

**Artigo 1:** O evento esportivo Trail Run TRAVESSIA DE FÁTIMA é uma corrida OFF ROAD de responsabilidade, organização e execução do CLUBE DE ORIENTAÇÃO DE MANAUS e será realizada dia 12 de novembro de 2023 (Domingo), com a largada as 08:00.

**Artigo 2:** A corrida será executado em picadas e trilhas situadas entre os Rios Tarumã Açu e Tarumã Mirim, nos arredores de Manaus, cujo acesso se dará exclusivamente por via fluvial, tendo seu embarque acontecendo na Marina Pública do David, Ponta Negra, Zona oeste da cidade de Manaus.

Parágrafo Único: A Coordenação poderá ate a data de execução do evento, alternar seu local de realização, considerando imponderáveis que venha a ocorrer, e divulgando na página oficial do evento tal mudança !

**Artigo 3:** Os objetivos a serem alcançados pela Corrida TRAIL RUN são:

- Incentivar a prática do Esporte na Natureza,
- Estimular a prática do exercício físico;
- Interagir com os moradores da área rural da Comunidade do Abelha

### 2. PROVA

**Artigo 4:** A corrida Trail Run TRAVESSIA DE FÁTIMA é uma modalidade de corrida OFF ROAD realizada em área de selva Amazônica, e com bastante variação de relevo durante todo o seu ambiente e será composta por um percurso linear único de 8 km.

Parágrafo Único: A Trail Run TRAVESSIA DE FÁTIMA terá sua largada em uma praia do Tarumã, em frente as Marinas Tauá e sua chegada na Comunidade do Abelha, 8 km a frente.

**Artigo 5:** Pela natureza da Corrida, totalmente em trilhas e ambiente de selva, os atletas deverão ser auto suficientes no item hidratação! Squezzers ou mochilas de hidratação serão itens importantes para a sua reidratação.

Na largada, haverá água a vontade para consumo e para transporte durante a corrida.

Não haverá postos de água ao longo do percurso.

Na chegada, haverá a hidratação convencional e frutas para consumo.



## TRAIL RUN



**Artigo 6:** A largada se dará as 08:00 sob qualquer condição meteorológica.

**Parágrafo único** – Por razões de imponderáveis que venham a ocorrer, a coordenação da prova poderá retardar sua largada, para sanar estes imprevistos.

**Parágrafo 1º** – Vencerá a corrida dentro de sua categoria, os atletas que completarem o percurso em menor tempo.

**Parágrafo 2º** – A prova terá a duração máxima de 3 (três) horas para as 02 categorias ( Masculino e Feminino). Expirado este prazo, todo o esquema de segurança, infraestrutura e atendimento médico será desativado e os corredores não mais estarão em competição, serão convidados a abandonarem a prova.

### 3. INSCRIÇÃO

**Artigo 7:** As Inscrições serão realizadas até 23:00 do dia 06 de novembro de 2023 no portal [www.ticketsports.com.br](http://www.ticketsports.com.br)

Inscrições e seus valores incluirão:

- Inscrições Básicas - R\$150,00: Número de Peito, Sacola e medalha de participação
- Inscrições Clássicas - R\$200,00: 01 Camisa do evento, Número de Peito, Sacola e medalha de participação
- Todos os Atletas estarão inclusos nos 02 traslados fluviais de IDA e de VOLTA.

**Artigo 8:** A Comissão Organizadora poderá, a qualquer momento, suspender ou prorrogar prazos ou, ainda, elevar ou limitar o número de inscrições, em função de necessidades, disponibilidade técnica e/ou questões estruturais, sem aviso prévio.

**Artigo 9:** Os participantes são responsáveis pela veracidade das informações fornecidas no ato da inscrição. Caso haja fraude comprovada, o (a) atleta será desclassificado da prova e responderá por crime de falsidade ideológica e/ou documental.

### CATEGORIAS

**Artigo 10:** A Trail Run TRAVESSIA DE FÁTIMA terá as seguintes categorias

- 8K MASCULINO
- 8K FEMININO



## TRAIL RUN

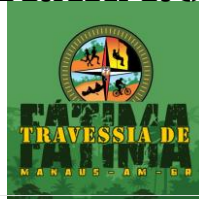

### 4. PREMIAÇÃO

**Artigo 11:** Serão distribuídos os seguintes prêmios, conforme quadro abaixo:

**Parágrafo único: Troféus para os 03 primeiros lugares das categorias**

Categorias	1º Lugar	2º Lugar	3º Lugar
•8K MASCULINO	250,00 + TROFÉU	150,00 + TROFÉU	100,00 + TROFÉU
•8K FEMININO	250,00 + TROFÉU	150,00 + TROFÉU	100,00 + TROFÉU
Todos os que participarem da corrida	Medalhas de Participação		

**Artigo 12:** Todos os inscritos, após completarem o percurso, receberão as Medalhas do evento

### 5. PARTICIPANTES

**Artigo 13:** Inscrições serão autorizados para maiores de 16 anos.

**Artigo 14:** A inscrição na corrida Trail Run TRAVESSIA DE FÁTIMA é pessoal e intransferível, não podendo qualquer pessoa ser substituída por outra, em qualquer situação. O participante que ceder, emprestar, clonar seu número de peito para outra pessoa, será responsável por qualquer acidente ou dano que este venha a sofrer, isentando o atendimento e qualquer responsabilidade da Comissão Organizadora da prova, seus patrocinadores, apoiadores e órgãos públicos envolvidos na prova

**Artigo 15:** Uma vez inscrito, o Atleta deverá atentar para as normas de execução desta corrida. Cada atleta receberá um número de peito personalizado de acordo com sua categoria. No dia da prova o número deverá ser afixado com alfinetes no peito, à frente do uniforme de corrida.



## TRAIL RUN



**Artigo 16:** Não haverá acompanhante, considerando a característica geográfica da Largada e Chegadas, que são distintas e se comunicam somente pelo percurso da corrida e meio fluvial.

**Artigo 17:** O Atleta regularmente inscrito que sofrer, durante a prática da corrida, alguma intercorrência e necessitar de apoio médico especializado, será providenciado a remoção a pé para o ambiente da Chegada e então, onde receberá o atendimento médico e devidas providências.

Parágrafo 1º - A continuidade do atendimento médico, propriamente dito, tanto de emergência como de qualquer outra necessidade, será efetuado na REDE PÚBLICA sob responsabilidade deste participante. A organização não tem responsabilidade sobre as despesas médicas que o atleta venha a ter durante ou após a prova.

Parágrafo 2º: O Atleta poderá decidir por outro sistema de atendimento médico (remoção/transferência, hospital, serviço de emergência e médico entre outros) eximindo a organização de qualquer responsabilidade, direta ou indireta sobre as consequências desta decisão.

Parágrafo 3º: Sugere-se rigorosa avaliação médica prévia e/ou atestado de médico de boa saúde a todos os praticantes de corridas de forma geral.

**Artigo 18:** O participante assume toda e qualquer responsabilidade pela sua participação na prova, devendo estar treinado, gozando de boa saúde e ter assinado o termo de responsabilidade da prova.

**Artigo 19:** Os participantes terão a sua disposição:

Na área de Largada!

Hidratação para consumo e aprovisionamento em suas mochilas e esquezers

Uma Dupla STAFF de guarda volume de pequeno porte. (Chaves e mochilas pequenas que serão etiquetadas e lacradas e levadas para o ambiente da CHEGADA.

Na área de Chegada !

Hidratação e frutas

Banheiro físico da comunidade

Primeiros Socorros

Guarda volume para a retirada de seu material

Aferição do seu tempo, junto a barraca de cronometragem eletrônica



## TRAIL RUN



**Artigo 20 :** A logística de Traslado de ida e de volta dos atletas seguirá conforme o Anexo I

### 6. CREDENCIAL DO PARTICIPANTE / ENTREGA DO KIT

**Artigo 21:** Os participantes farão seus credenciamentos, na loja parceira EXTREMO NORTE, situada Rua Paxiúbas, 99 - Loja 3 – Shopping Paxiúbas, Dom Pedro, Manaus - AM, nos seguintes dias e horários.

6ª feira (10) Das 10:00 as 18:00

Sábado(11) Das 09:00 as 15:00

**Artigo 22:** No credenciamento, o Atleta receberá, de acordo com sua inscrição:

KIT BÁSICO - 01 Número de Peito e uma sacola!

KIT CLÁSSICO - 01 Camisa em Poliamida Crepe, 01 Número de Peito e uma sacola !

O Chip Eletrônico será retirado no local da prova, na manhã da competição!

**Artigo 23:** O atleta que não fizer seu Credenciamento no prazo acima, deixa entendido para a Organização que abre mão de sua participação oficial. **Não serão feitos credenciamentos/entrega de numeração no dia do evento. Não serão entregues os brindes promocionais após o evento.**

**Artigo 24:** Para o Credenciamento, será necessário APRESENTAÇÃO DO RECIBO DE CONFIRMAÇÃO DE INSCRIÇÃO e RG do INSCRITO,

**Artigo 25:** **NÃO SERÁ ENTREGUE PARA TERCEIROS, O MATERIAL INDIVIDUAL DO ATLETA INSCRITO.**

### 7. LOGÍSTICA DE EMBARQUE DOS PARTICIPANTES

**Artigo 26:** O embarque para a praia da Largada será entre 07:00 e 07:15 sob a coordenação do evento e acontecerá na Marina do David, em lanchas abertas da ACAMADAF.

Os atletas que não se apresentarem neste prazo, poderão por conta própria realizar seus embarques, nas mesmas lanchas que realizam este traslado para os flutuantes do Rio Taruma, entretanto, não estará mais sob a responsabilidade do evento



## TRAIL RUN



**Artigo 27:** O retorno será realizado em 03 lanchas a jato da ACAMADAF, a partir das 10:00 sob coordenação do evento.

As lanchas estão a disposição dos interessados que desejarem acompanhar os atletas inscritos. Seus preços de traslados são tabelados e de valores populares. A coordenação da prova não terá responsabilidade sobre estes acompanhantes, uma vez que os locais de Largada e Chegada não tem comunicação física e nem meios de comunicação

## 8. PERCURSO

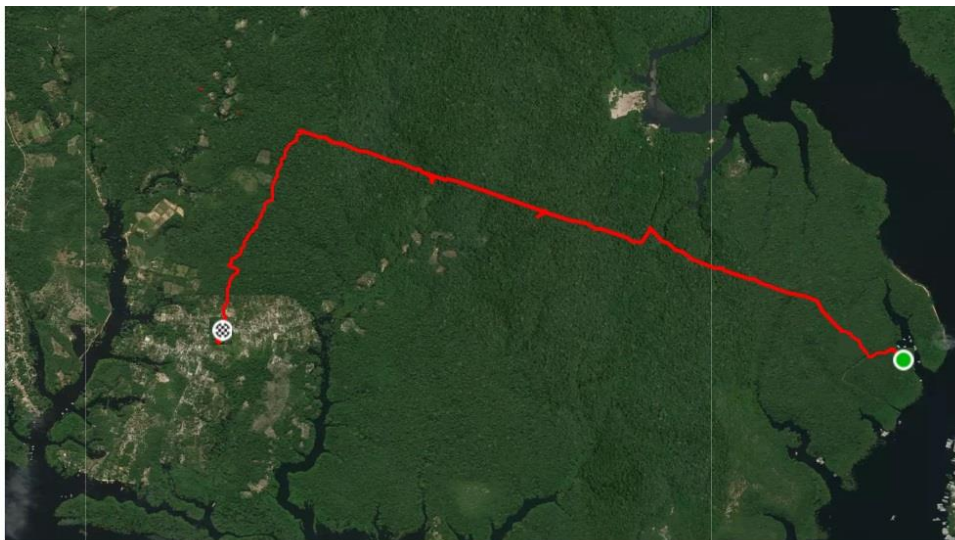

**Artigo 28:** A corrida será executada nos ramais e trilhas entre os Rios Tarumá Açú e Tarumã Mirim, ambos afluentes do Rio Negro.



## TRAIL RUN

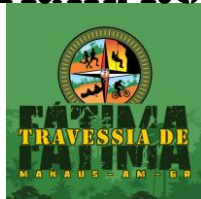

## 9. RESULTADOS E COMISSÃO ORGANIZADORA

**Artigo 29:** Os resultados individuais, serão divulgados imediatamente conforme o atleta chegar e passar na barraca de cronometragem.

**Artigo 30:** O resultado individual do Atleta é totalmente dependente do chip de pulso usado pelo Atleta. Somente após o mesmo passar pela barraca de Cronometragem, que será descarregado e impresso seu resultado. Na ausência deste contato, o Atleta estará sumariamente fora da classificação da prova.

**Artigo 31:** A perda, extravio ou não entrega do Chips, o Atleta deverá indenizar o mesmo no valor de R\$300,00 ou repor o devido material, conforme orientado pela coordenação.

**Artigo 32:** A premiação de podium será realizada as 9:30 e após isso, publicado no site da empresa contratada.

Parágrafo único: As dúvidas ou omissões deste Regulamento serão dirimidas pelo Coordenador da Prova, de forma soberana, depois de ouvido a empresa a Cronometragem, não cabendo recursos a estas decisões.

### **Artigo 33:** Comissão de Organização

Coordenador da Prova - Presidente do CLOMAN

Kleist Praia Mendonca – Prof.

Email contato – [kleist.mendonca@gmail.com](mailto:kleist.mendonca@gmail.com)





# TRAIL RUN

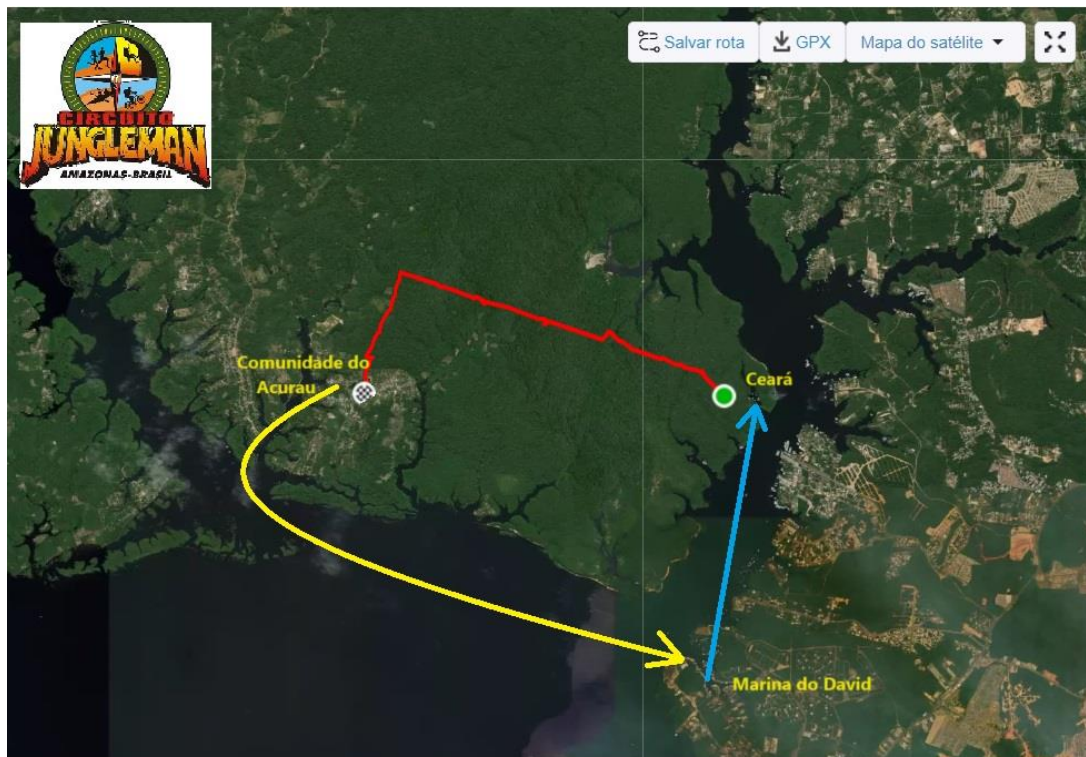

## ANEXO I – LOGISTICA DE TRANSPORTE DOS ATLETAS



### Planejamento , Logística e Cronograma dos Traslados da Corrida Traversia de Fátima

- 07:00 as 07:15 -  Traslado dos atletas para a PRAIA DA LARGADA
- 08:00 as 10:00 -  Corrida TRAVESSIA DE FÁTIMA
- 10:30 as 11:00 -  Traslado para a MARINA DO DAVID