

## REGULAMENTO PLANETA RUN SERIES 2024

A Planeta Run Series tem como objetivo a promoção e disseminação do esporte, proporcionando as pessoas uma melhor qualidade de vida. Em 2023 reforçou o seu legado nas corridas de ruas de Sorocaba, vista pelos atletas como uma das melhores corridas da cidade pelo diferencial do circuito.

O evento é realizado pela Construtora Planeta, fundada em 1998, que construiu uma longa trajetória na cidade de Sorocaba, atuando com o objetivo de entregar excelentes experiências aos clientes, e procurando fazer o melhor por eles, pelo local onde habitam e por todos ao seu redor. Por isso, ela também realiza projetos sociais, esportivos e educacionais, movimentando o município que não para de crescer em todos os segmentos.

A Planeta Run Series é um circuito de corrida de rua com distâncias únicas de 7 Km ou aproximadamente que acontece de forma presencial na cidade de Sorocaba/ SP.

### **DATAS:**

**Etapa 01 Noturna:** 04/05: Parque das Águas

**Etapa 02:** 21/07: Bairro Parque Campolim

**Etapa 03:** 22/09: FLONA - Floresta Nacional de Ipanema

**REALIZAÇÃO:** Construtora Planeta

**GESTÃO E ORGANIZAÇÃO:** Pepper Sports

**MARKETING ESPORTIVO:** Pepper Sports e Malagueta Branding

### **LOCAL DE LARGADA:**

**Etapa 01:** 04/05: Parque das Águas “Maria Barbosa Silva” Av. Dom Aguirre s/n°, Sorocaba/SP

**Horário de Largada: 19h**

**Etapa 02:** 21/07: Ao lado do Stand de Vendas do Saint Remy: Rua Heloisa Oliveira Evangelista, 300 Campolim - Sorocaba - SP CEP 18048-123

\*chegar com bastante antecedência pois as ruas estarão parcialmente fechadas e os acessos parcialmente interditados.

**Arena:** Rua Heloisa Oliveira Evangelista: terreno onde será a Igreja Padre Pio Pietrelcina

**Horário de Largada: 6h30**

**Etapa 03:** 22/09: FLONA - Floresta Nacional de Ipanema

**Horário de largada: 7:30h**

**Evento Especial de Premiação do circuito:** 26/09: (local a confirmar)

**Início: 19h**

### **1. INSCRIÇÕES VALORES:**

- KIT por etapa: R\$ 89,90 (+ taxa de conveniência)
- KIT combo (3 etapas) R\$ 203,90 (+ taxa de conveniência)
- KIT combo especial (inscrito em qualquer etapa da Planeta Run Series 2023 terá desconto especial neste combo das 3 etapas) R\$ 194,90 (+ taxa de conveniência) - até esgotarem as vagas.

**\*Associados AASP por etapa:** R\$ 80,91 (+ taxa de conveniência) | **combo:** R\$ 183,51 (+ taxa de conveniência)

### •PERÍODO de INSCRIÇÃO:

**Etapa 01:** até dia 27/04 às 23h59 ou quando esgotarem as vagas e poderão sofrer reajustes durante o período de inscrições de acordo com critérios definidos pela organização.

Total de vagas: 1500

**Etapa 02:** até dia 14/07 às 23h59 ou quando esgotarem as vagas e poderão sofrer reajustes durante o período de inscrições de acordo com critérios definidos pela organização.

Total de vagas: 1500

**Etapa 03:** até dia 15/09 às 23h59 ou quando esgotarem as vagas e poderão sofrer reajustes durante o período de inscrições de acordo com critérios definidos pela organização.

Total de vagas: 1500

• LOCAL DE INSCRIÇÕES: [www.ticketsports.com.br](http://www.ticketsports.com.br)

### • IDADE MÍNIMA:

- Corrida de 07km – idade mínima 16 anos, NORMA 12, artigo 8 CBAT, (Confederação Brasileira de Atletismo).

\*É considerado idoso o participante com 60 anos completados até o dia da inscrição. O idoso deverá realizar a inscrição através do próprio login e não poderá ser inscrito por um terceiro para usufruir do desconto. O desconto será aplicado automaticamente durante o processo de inscrição, de acordo com a data de nascimento informada no momento do cadastro do participante.

Inscrições PCD devem entrar em contato com [fabiana@peppersports.com.br](mailto:fabiana@peppersports.com.br) ou 15-99775-0480 e enviar os laudos confirmando ser PCD.

**GRUPOS E ASSESSORIAS:** Entrar em contato via WhatsApp (15) 99775-0480

## **2. KIT ATLETA**

Camiseta, número de peito com chip, mochila, possíveis brindes dos patrocinadores e medalha de participação para aqueles que completarem a corrida.

### **Retirada de kits:**

#### **Etapa 01:**

Central de Decorados - Construtora Planeta

Avenida Professora Izoraida Marques Peres, 1150 - Parque Campolim, Sorocaba - SP, 18048-110

03/05: das 10h às 19h

04/05: das 9h às 15h

#### **Etapa 02:**

Central de Decorados - Construtora Planeta

Avenida Professora Izoraida Marques Peres, 1150 - Parque Campolim, Sorocaba - SP, 18048-110

19/07: das 10h às 19h

20/07: das 9h às 18h

Não haverá retirada de kit no dia do evento.

### **Etapa 03:**

Central de Decorados - Construtora Planeta

Avenida Professora Izoraida Marques Peres, 1150 - Parque Campolim, Sorocaba - SP, 18048-110

20/09: das 11h às 19h

21/09: das 9h às 17h

Não haverá retirada de kit no dia do evento.

O kit somente poderá ser retirado pelo participante inscrito mediante a apresentação do protocolo de inscrição impresso ou na tela do celular, e apresentação de um documento de identificação com foto.

A retirada de kit poderá ser efetivada por terceiros mediante a entrega do protocolo de inscrição IMPRESSO e ASSINADO pelo participante inscrito e com as informações de terceiro preenchidas. Anexar a cópia de um documento de identificação com foto e assinatura do participante. Não é permitida a retirada de kit de idoso por um terceiro.

O participante que não retirar o seu kit na data e horário estipulados pela organização ficará impedido de participar da corrida e perderá o direito ao kit. As datas e horários para retirada serão amplamente divulgados em canais de comunicação do evento.

**NÃO RETIRADA DO KIT:** não serão entregues kits após o período da retirada de kits, determinado previamente pela organização. Os kits não retirados não serão enviados aos corredores, sob nenhum motivo ou circunstância.

**CONFERÊNCIA DO KIT:** é obrigatória a conferência de todos os itens que compõem o kit, bem como o tamanho da camiseta, no momento da retirada. Em caso de item faltante, deverá ser informado de imediato ao funcionário da organização presente no local da retirada dos kits.

O item faltante será entregue de imediato.

Não serão aceitas reclamações ou alegações de itens faltantes após o momento da retirada do kit .

A retirada de kit de cada etapa será divulgado nas redes sociais da Construtora Planeta (@construtoraplaneta), da Corrida Planeta (@Corridaplaneta), a Pepper Sports (peppersportsbrasil) e através do email cadastrado na ticketeria (Ticket Sports).

**KIT COMBO:** a retirada de kit combo será realizada de acordo com as datas de cada etapa.

### **3. DAS RESPONSABILIDADES DO ATLETA:**

3.1 Cumprir a regulamentação sanitária da sua cidade.

3.2 A organização não se responsabilizará por dados incorretos na ficha de inscrição.

3.3 Ao fazer sua inscrição, o atleta concorda plenamente com o regulamento e declara encontrar-se em perfeitas condições físicas e psicológicas para correr a prova.

Dúvidas pelo e-mail [atendimento@peppersports.com.br](mailto:atendimento@peppersports.com.br) ou pelo telefone: (15) 99775-0480.

#### **4. PREMIAÇÃO DAS ETAPAS:**

##### **4.1: 7 Km ou aproximadamente: Premiação Etapas Planeta Run Series**

**Geral:** Feminino / Masculino – Troféu para 1º lugar, 2º lugar, 3º lugar

**Categorias:** Feminino / Masculino – Troféu para 1º lugar, 2º lugar, 3º lugar

- 16 a 19 anos
- 20 a 24 anos
- 25 a 29 anos
- 30 a 34 anos
- 35 a 39 anos
- 40 a 44 anos
- 45 a 49 anos
- 50 a 54 anos
- 55 a 59 anos
- 60 a 64 anos
- 65 a 69 anos
- 70 acima

**4.1.1: PCD (pessoa com deficiência) cadeirantes / visual:** Geral: Feminino / Masculino – Troféu para 1º lugar, 2º lugar, 3º lugar.

**4.1.2: Assessorias:** Troféu para 1º, 2º, 3º lugar com o maior nº de inscritos.

**4.1.3: Empresas:** Troféu para 1º, 2º, 3º lugar com o maior nº de inscritos.

4.2 Todos os atletas que cruzarem a linha de chegada receberão medalha de participação.

4.2.1 Não serão entregues medalhas para as pessoas que, mesmo inscritas, não participaram da corrida.

4.2.2 Só será entregue 1 (uma) medalha por participante.

#### **4.2: Premiação Planeta Run Series**

A Planeta Run Series fará uma premiação oficial da Run Series com os atletas que mais pontuarem nas provas realizadas do circuito nas categorias.

A pontuação será feita para cada etapa, somando todas as etapas.

Para efeito de pontuação do circuito, as colocações serão recalculadas retirando as colocações gerais por sexo.

#### **Pontuação para Ranking**

1º lugar - 15 pontos

2º lugar - 12 pontos

3º lugar - 10 pontos

4º lugar - 8 pontos

5º lugar - 6 pontos

6º lugar - 5 pontos

7º lugar - 4 pontos

8º lugar - 3 pontos

9º lugar - 2 pontos

10º lugar - 1 ponto

É obrigatório a participação das 3 etapas para a pontuação.

Caso o atleta não participe das 3 etapas, estará automaticamente desclassificado do ranking do circuito.

**Ao final das 3 etapas, o 1º colocado de cada categoria, ganhará um troféu exclusivo, 1 camiseta exclusiva e um kit exclusivo.**

**Essa premiação será realizada em um evento de celebração e premiação que será realizado no dia 26/09 - local a confirmar.**

4.3 Os resultados estarão no site do evento.

4.4 Todos os atletas que completarem a distância de forma legal, regularmente inscritos, sem o descumprimento deste regulamento e após envio das comprovações terão seus resultados divulgados.

## 5. PERCURSOS

### Etapa 01: 7,5 Km

Largada no chamado “redondão” na área de eventos do Parque das Águas, saída sentido Av. Dom Aguirre, onde entra-se a direita sentido centro, segue pela referida avenida até o cruzamento com a Ponte Salomão Pavlosky.

Chegando a esse cruzamento, o percurso retorna pela mesma Avenida Dom Aguirre, sentido bairro, até o Parque das Águas, seguindo até onde se encontra a pista de skate, e retornando pela mesma via até o ponto inicial de onde será realizada a largada e chegada, totalizando 7,5km de percurso.



## Etapa 02: 6,6 Km

Largada na Wilson Evangelista ao lado da Saint Rémy, entra a direita na Rua Heloísa Oliveira Evangelista, sentido Campolim. Segue pela Rua Heloísa Oliveira Evangelista até a confluência com a Rua Raphael Dias da Silva, sentido Rod. Raposo Tavares, entra a direita rua Octaviano Gozzano, segue reto até a rua Horácio Cenci.

Ao chegar no cruzamento com a Rua Horácio Cenci, entra-se a direita, sentido Votorantim até o cruzamento com a Rua Antônio Adade, entrando a esquerda sentido Av. Gisele Constantino. Segue na rua Antônio Adade, entrando a direita na Av. Gisele Constantino, sentido Votorantim na faixa da esquerda, junto ao canteiro central, seguindo pela referida Avenida até o cruzamento com a Av. Adolpho Massaglia.

Chegando a esse cruzamento, retorna pela mesma Av. Gisele Constantino sentido Sorocaba até encontrar com a Rua Antônio Perez Hernandez, entrando a esquerda nessa via sentido bairro percorrendo a rua até seu final, chegando Rua Ademar Figueiredo. Seguindo pela rua Ademar Figueiredo sentido Rua Amália Ayala Perez, quando se entra a esquerda sentido Rua Augusta Lippel, e ao chegar nesse cruzamento, entra-se a esquerda na Rua Augusto Lippel, seguindo por essa via até a obra da nova Via sendo construída, denominada Rua Wilson Evangelista, onde segue até ponto inicial de onde será realizada a largada e chegada. totalizando 6,6km de percurso.





**Etapa 03:** percurso dentro da FLONA Ipanema: solo com terras e gramas e desnível. 7,5 Km

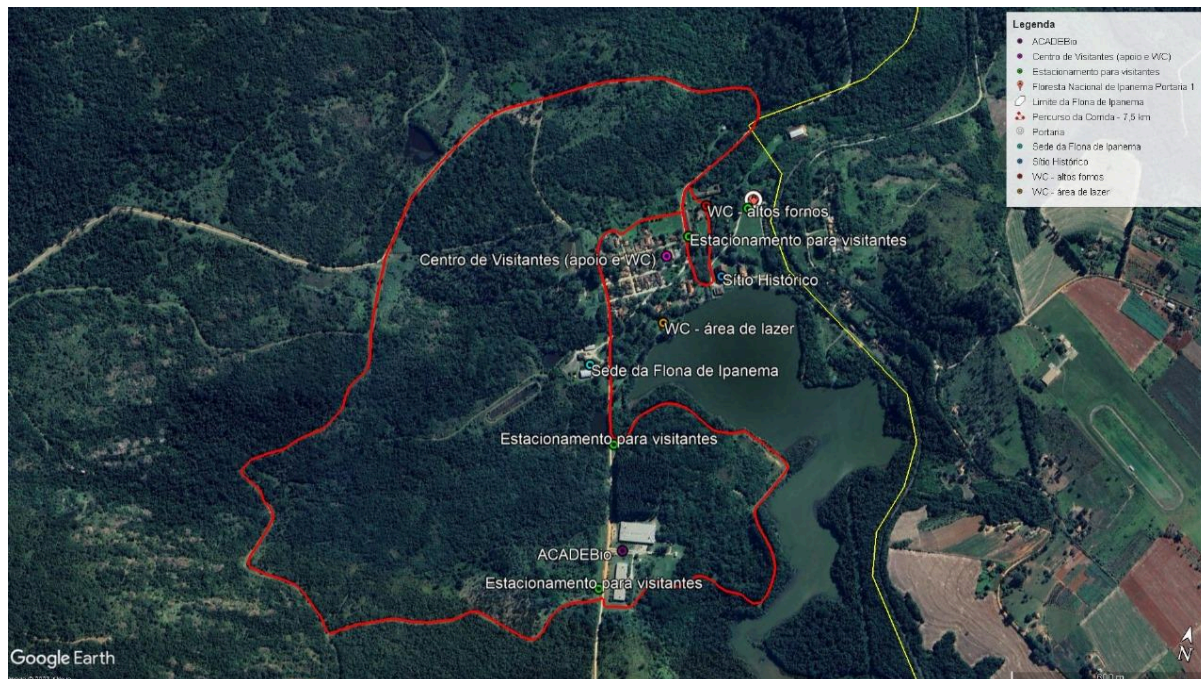

## 6. POLÍTICA DE DESISTÊNCIA E REEMBOLSO:

De acordo com o Código de Defesa do Consumidor (CDC), o atleta tem o prazo de 7 (sete) dias corridos após a data da compra para solicitar o cancelamento e estorno integral do valor da inscrição, após essa data, em hipótese alguma o valor será devolvido. CDC (Lei nº 8.078/1990). Art. 49. O consumidor pode desistir do contrato, no prazo de 7 dias a contar de sua assinatura ou do ato de recebimento do produto ou serviço, sempre que a contratação de fornecimento de produtos e serviços ocorrer fora do estabelecimento comercial, especialmente por telefone ou a domicílio. Parágrafo único. Se o consumidor exercitar o direito de arrependimento previsto neste artigo, os valores eventualmente pagos, a qualquer título, durante o prazo de reflexão, serão devolvidos, de imediato, monetariamente atualizados.

6.1. DESISTÊNCIA POR PROBLEMAS DE SAÚDE Caso o atleta apresente algum problema de saúde ou lesão que impeça sua participação na corrida, o mesmo estará sujeito as condições descritas no item “políticas de desistência e reembolso” e “Política de alteração de distância ou transferência da inscrição” dispostas neste regulamento.

## **7. POLÍTICA DE ALTERAÇÃO DE DISTÂNCIA OU TRANSFERÊNCIA DA INSCRIÇÃO:**

Solicitações de alteração e/ou transferência de inscrição, poderão ser realizadas até 07 dias antes do fechamento de inscrições de cada etapa (se esgotadas as inscrições não poderão ser realizadas) e mediante pagamento de uma taxa no valor de R\$10,00 (Desde que os preços sejam iguais). O atleta que solicitar a transferência de inscrição não terá direito a entrega do KIT ATLETA.

### **7.1 CONSIDERAÇÕES SOBRE OS PEDIDOS DE ALTERAÇÃO DE DISTÂNCIA OU TRANSFERÊNCIA DA INSCRIÇÃO:**

7.1.1 A Organização não garante o atendimento e reserva-se o direito de negar um pedido de alteração de distância ou transferência de inscrição, devido a indisponibilidade de materiais para esta ação ou o não atendimento das condições estabelecidas para tal solicitação.

7.1.2 A alteração de distância ou transferência da inscrição não assegura a troca dos itens do kit. A troca fica a critério da organização e está sujeita a disponibilidade a grade disponível de materiais;

7.1.3 É de total responsabilidade do atleta beneficiário o preenchimento correto de todos os campos da ficha de inscrição. O preenchimento incorreto poderá acarretar na desclassificação do atleta da corrida.

7.1.4 É de total responsabilidade do atleta a conferência prévia de todos os seus dados inseridos no sistema de inscrição, não serão aceitos pedidos para correção dos dados após a realização da corrida.

## **8. POLÍTICAS DE CANCELAMENTO DA CORRIDA**

8.1 A Comissão Organizadora, primando pela segurança dos atletas, poderá determinar, a qualquer momento, a suspensão da corrida, iniciada ou não, por questões de segurança pública, saúde pública, vandalismo e/ou casos fortuitos ou motivos de força maior. O cancelamento e/ou suspensão da corrida por qualquer um destes motivos resultará na ausência de responsabilidade da Organizadora quanto à realização de uma nova corrida, que será considerada como realizada. Neste sentido, os atletas declaram estar cientes que:

8.1.1 No ato da inscrição, assumem todos os riscos e danos da eventual suspensão da corrida (iniciada ou não) por questões de segurança pública, saúde pública, vandalismo e/ou casos fortuitos ou de força maior, não gerando qualquer responsabilidade para a empresa organizadora; e

8.1.2 Em tal hipótese, não haverá qualquer tipo de indenização ao atleta, tampouco a devolução do valor de inscrição.

8.2 Na hipótese de adiamento da corrida por motivos de segurança pública, saúde pública, vandalismo e/ou casos fortuitos ou de força maior, e a consequente divulgação de novas datas, os atletas inscritos estarão automaticamente inscritos para a nova data da corrida

8.2.1 No ato da inscrição, assumem todos os riscos e danos do eventual adiamento da corrida (iniciada ou não) por questões de segurança pública, saúde pública,

vandalismo e/ou casos fortuitos ou de força maior, não gerando qualquer responsabilidade para a empresa organizadora; e

8.2.1.2 Em tal hipótese, não haverá qualquer tipo de indenização ao atleta, tampouco a devolução do valor de inscrição.

8.3 A Comissão Organizadora se reserva o direito de adiar e/ou mesmo cancelar a corrida por motivos injustificáveis desde que com antecedência mínima de 30 (trinta) dias antes da data limite para conclusão da corrida, comunicando aos inscritos esta decisão por meio de aviso eletrônico encaminhado ao e-mail cadastrado na inscrição e publicação no site oficial da corrida, sendo que:

8.3.1 Na hipótese de adiamento da corrida por motivos diferentes da cláusula 8.1 e 8.2, e a consequente divulgação de nova data os inscritos terão o prazo de 07 (sete) dias, contados da comunicação aos inscritos, para solicitar a devolução do valor da inscrição, em sendo de seu interesse, por meio de contato eletrônico (atendimento@peppersports.com.br), sob pena de renúncia a este direito; e

8.3.2 Na hipótese de cancelamento da corrida, por motivos diferentes da cláusula 7.1 e 8.2 os inscritos deverão solicitar o reembolso da inscrição no prazo de 07 (sete) dias

contados da comunicação aos inscritos, por meio de contato eletrônico (atendimento@peppersports.com.br), sob pena de renúncia a este direito.

8.3.3 A devolução do valor da inscrição será realizada pela Comissão Organizadora dentro de até 30 (trinta) dias a contar da data de solicitação de reembolso.

8.3.4 O atleta declara estar ciente que a devolução referida acima se limitará ao valor efetivamente pago pelo atleta na inscrição. A Comissão Organizadora não poderá se responsabilizar por quaisquer outras despesas, independentemente de sua natureza.

## **OBSERVAÇÕES FINAIS**

- Ao fazer sua inscrição, o ATLETA concorda plenamente com o regulamento da corrida, declara encontrar-se em perfeitas condições físicas e psicológicas para correr o percurso escolhido.
- O ATLETA assume no ATO DA INSCRIÇÃO que é conhecedor de seu estado de saúde e capacidade atlética, assim como também assume estar apto e ter treinado adequadamente para a corrida.
- O ATLETA exime de qualquer responsabilidade o organizador da corrida de qualquer acidente ou intercorrência médica na realização desse evento. Tanto dentro de um estabelecimento comercial, residência ou pelas ruas de qualquer cidade do Brasil e do mundo.
- A organização da corrida e ao direito exclusivo de comercializar as fotos e filmagens oficiais da corrida.
- Os casos omissos serão resolvidos pela comissão organizadora da corrida.

- A organização não se responsabiliza por transporte, hospedagem e alimentação para nenhum atleta até local escolhido para realizar a corrida.
- A realizadora da prova e a organização não se responsabiliza por multas ou infrações causadas por estacionarem em local proibido ou indevido no dia da prova ou retirada de kit.
- Ao participar desta corrida, cada participante cede todos os direitos de utilização de sua imagem renunciando ao recebimento de qualquer remuneração/renda que vier a ser auferida relativa a direitos de televisão ou qualquer outro tipo de transmissão realizada pelos veículos de comunicação deste país para esta e próximas corridas.
- A Direção Geral da corrida reserva-se o direito de rejeitar qualquer inscrição.
- O descumprimento deste regulamento causará a desclassificação do atleta.
- Os resultados oficiais da corrida serão informados através do site oficial da corrida no prazo de até 72 horas após a conclusão da corrida.
- Ao se inscrever nesta corrida, o atleta assume automaticamente o conhecimento de todos os termos deste Regulamento, ficando de acordo com todos os itens supracitados e acata todas as decisões da organização, comprometendo-se a não recorrer a nenhum órgão ou Tribunal, no que diz respeito a qualquer punição imputada pelos organizadores da corrida. Este regulamento poderá sofrer alterações necessárias por questões técnicas a critério da organização ou ainda por motivos legais ou motivo de força maior.