

2ª CORRIDA NOSSA SENHORA DE FATIMA

Regulamento : 1 Edição Corrida Pro Colo da Mãe

REGULAMENTO

OBJETIVO

A **2ª Edição Corrida pro colo da Mãe**, evento esportivo que comporá parte da festa da Padroeira da Paróquia de Nossa Senhora de Fátima Stella Maris, tem como objetivo fomentar a prática esportiva e promover a integração entre os moradores de Stella Mares e a comunidade de modo geral dentro de um propósito sócio esportivo. O evento é promovido pela Paróquia Nossa Senhora de Fátima de Stella Mares, com apoio da Prefeitura Municipal de Salvador, TRANSALVADOR, e Polícia Militar da Bahia, Patrocinadores, amigos e Paroquianos

DA PROVA

Corrida de aproximadamente 5 km (Cinco Mil metros) será aberta para atletas de ambos os sexos, a partir dos 16 anos, a ser realizada no dia 01 de maio do corrente ano, com largada às 06h30min horas, com o seguinte percurso:

SATÉLITE

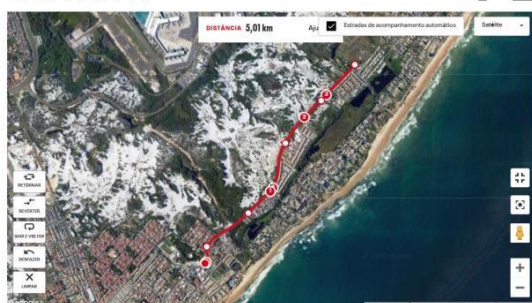

PERCURSO 5KM

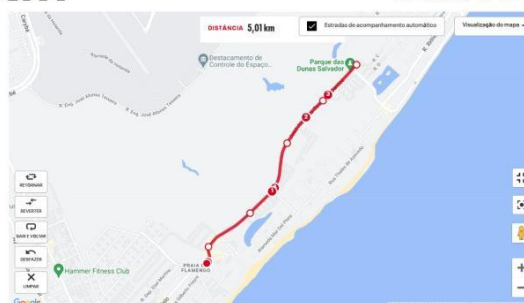

TERRENO

O Percurso será no sistema "bate e volta". Largada e chegada na Paróquia Nossa Senhora de Fátima.
O retorno do percurso se dará na rotatória do Parque das Dunas Salvador.

Largada Corrida: Da Paróquia Nossa Senhora de Fátima – Stella Maris com ida a toda extensão da Rua José Augusto Tourinho Dantas, sentido Praia do Flamengo e retorno na rotatória do Parque das Dunas, com chegada na própria Paróquia pela mesma rua citada.

Caminhada de aproximadamente 3 km (Três Mil metros) será aberta para atletas de ambos os sexos, com idade livre, também realizada no dia 01 de Maio do corrente ano, com largada as 06h40min com seguinte percurso:

SATÉLITE

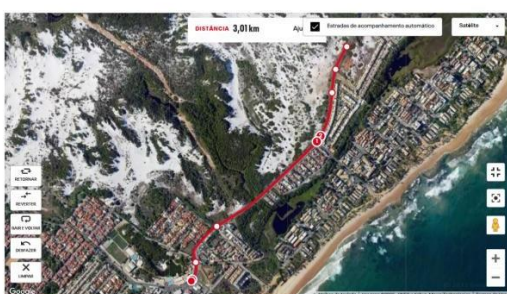

PERCURSO 3 KM (CAMINHADA)

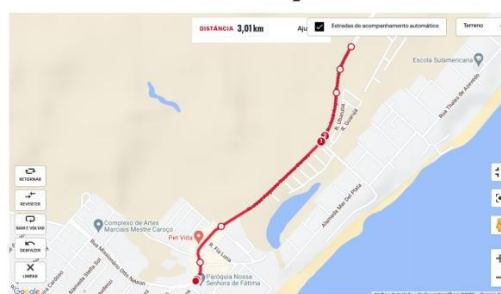

TERRENO

O Percurso será no sistema "bate e volta". Largada e chegada na Paróquia Nossa Senhora de Fátima.
O retorno do percurso se dará APÓS A "PRIMEIRA PONTE", antes do Condomínio Flamingo's Paradise



CORRIDA PRO COLO DA MÃE

2ª EDIÇÃO – 01/05/2024

Largada Caminhada: Da Paróquia Nossa Senhora de Fátima – Stella Maris com ida por parte da Rua José Augusto Tourinho Dantas e retorno, próximo ao Condomínio Flamingo's Paradise, após a “Primeira Ponte”, de volta a própria Paróquia pela mesma rua citada.

Em ambas as modalidades serão obrigatórias o uso da camiseta com o número de Inscrição fixado e aberto na parte da frente do uniforme na altura dom peito.

O atleta deve dirigir-se ao local de largada com, pelo menos, meia hora de antecedência para receber as instruções da prova;

Orientamos ao atleta ter conhecimento prévio do percurso;

Todos os atletas deverão estar em dias com rigorosa avaliação médica para realização do evento, sendo conhecedores de seu estado de saúde e de sua aptidão física.

A organizadora não se responsabilizará pela saúde física dos atletas.

DA PREMIAÇÃO:

PERCURSO	TROFÉU	MEDALHA	FAIXA ETARIA
5 KM	1, 2, 3 COLOCADO GERAL MASCULINO/FEMININO	TODOS	NÃO SE APLICA
3 KM	NÃO SE APLICA	TODOS	NÃO SE APLICA

***NÃO HAVERÁ PREMIAÇÃO PARA A MODALIDADE CAMINHADA;
**NÃO HAVERÁ PREMIAÇÃO POR CATEGORIA;
***TODOS QUE COMPLETAREM A PROVA RECEBERÃO MEDALHA PARTICIPATIVA**

DO GUARDA VOLUMES

Os participantes devidamente inscritos poderão entregar seus pertences no guarda volumes até 15 (quinze) minutos antes da largada. A organização do evento recomenda a utilização do serviço apenas para itens de pequeno porte e de baixo valor. Os pertences serão guardados e identificados com o número do atleta. Para retirar os materiais, basta apresentar o número de peito. O serviço ficará disponível até meia hora após o término do evento, após esse prazo será desativado.

DO KIT ATLETA

Camisa de participação
Número de Peito
Sacola
Medalha de Participação

DA ENTREGA DO KIT

DATA: 27 e 28 de maio 2024 (ou outra data cuja comissão organizadora julgar necessário)

LOCAL DE ENTREGA: Paróquia de Nossa Senhora de Fátima, em Stella Mares

HORÁRIO: 11H às 18H

Para a retirada do kit o atleta deverá comparecer ao local munido de documento oficial com foto. A retirada do kit por terceiros será permitida mediante a apresentação da cópia do documento de identificação do atleta participante.



CORRIDA PRO COLO DA MÃE

2ª EDIÇÃO – 01/05/2024

INFORMAÇÕES IMPORTANTES

- Haverá hidratação ao longo do percurso nos 1,5 km (retorno da caminhada) e 2,5 km (retorno da corrida);
- Haverá sinalização por placas de retorno e staffs no percurso;
- A largada e chegada serão no mesmo local, tanto da corrida quanto da caminhada;
- No percurso serão entregues pulseiras que identificarão que o atleta fez o retorno no local indicado;
- O número de peito possui layout próprio para cada modalidade;
- O atleta ao participar do evento estará incondicionalmente aceitando e concordando em ceder os direitos de utilização de sua imagem e voz para a organizadora, patrocinadores e parceiros comerciais, autorizando que sua imagem e voz sejam divulgadas através de fotos, clips, filmes ou vídeos em rádio, jornais, revistas, sites e televisão, ou qualquer outro meio de comunicação, para uso informativo, promocional ou publicitário, sem que tais ações acarretem ônus à organizadora e aos patrocinadores, renunciando o recebimento de qualquer renda que vier a ser auferida com tais direitos em qualquer tempo.
- A organizadora poderá alterar a data e/ou o horário de largada do evento por motivo de força maior, se assim julgar necessário, caso a realização na data e horário pré-definidos colocar em risco a integridade física dos atletas

O atleta será desclassificado:

- Cessão do número para atleta não inscrito na prova;
- Escaparem antes do sinal de Largada;
- Forem flagrados recebendo ajuda de qualquer natureza;
- For flagrado com atitude antiesportiva: empurrar, bloquear passagem, cortar caminho, etc;
- Desacatar outros atletas, o público e/ou fiscais;
- Divergência nos dados cadastrais informados no ato de inscrição

Qualquer reclamação ou protesto deverá ser feito por escrito ao Diretor Geral da prova até 15 minutos após a divulgação do resultado Oficial, acompanhado da taxa de **R\$100,00** (cem reais) em espécie, os quais serão devolvidos caso seja deferido o recurso.

DAS INSCRIÇÕES

As inscrições serão feitas pelo site da Paróquia Nossa Senhora de Fátima - Stella Maris, no endereço eletrônico www.ticketsports.com.br no período de 07 de Abril de 2024 a 25 de abril de 2024, podendo encerrar antes caso atinja o limite de inscrições.

O valor de inscrição tanto para corrida quanto para a caminhada será de R\$77,00 (Setenta e Sete reais).

A inscrição no evento é pessoal e intrasferível, sendo o atleta responsável pela veracidade dos dados cadastrais no ato da inscrição.

A única bilheteria oficial do evento é a descrita acima, portanto, não serão reconhecidas as inscrições comercializadas de um atleta para o outro.

Havendo desistência de participação no evento. O atleta terá o prazo de 7 (sete) dias a partir da efetivação do pagamento para solicitar o reembolso entrando em contato com a plataforma de inscrição.

Será obrigatório a informação do documento de identidade e o CPF e preenchimento da ficha de Inscrição. O participante declara-se com a leitura e confirmação deste regulamento de que estão aptos clinicamente e fisicamente para participar da prova.