



REGULAMENTO GERAL

1. ORGANIZAÇÃO E FINALIDADE

Artigo 1: O evento esportivo Trail Run TRAVESSIA DE FÁTIMA é uma corrida OFF ROAD de responsabilidade, organização e execução do CLUBE DE ORIENTAÇÃO DE MANAUS e será realizada dia 08 de Setembro de 2024 (Domingo), com a largada as 08:00.

Artigo 2: A corrida será executada em caminhos naturais e trilhas situadas entre os Rios Tarumã Açu e Tarumã Mirim, nos arredores de Manaus, cujo acesso se dará exclusivamente por via fluvial, tendo seu embarque acontecendo na Marina Pública do David, Ponta Negra, Zona oeste da cidade de Manaus.

Parágrafo Único: A Coordenação poderá até a data de execução do evento, alternar seu local de realização, considerando imponderáveis que venha a ocorrer, e divulgando na página oficial do evento tal mudança!

Artigo 3: Os objetivos a serem alcançados pela Corrida TRAIL RUN são:

- Incentivar a prática do Esporte na Natureza,
- Estimular a prática do exercício físico;
- Interagir com os moradores da área rural da Comunidade do Abelha

2. PROVA

Artigo 4: A corrida Trail Run TRAVESSIA DE FÁTIMA é uma modalidade de corrida OFF ROAD realizada em área de selva Amazônica, e com bastante variação de relevo durante todo o seu ambiente e será composta por um percurso linear único de 10 km.

Parágrafo Único: A Trail Run TRAVESSIA DE FÁTIMA terá sua largada em uma praia do Tarumã, em frente as Marinas Tauá e sua chegada na Aldeia Acural, na Comunidade do Abelha, na área rural do Rio Acural, distante 6 km em linha reta de Manaus.

Artigo 5: Pela natureza da Corrida, totalmente em trilhas e ambiente de selva, os atletas deverão ser auto suficientes no item hidratação! Squezzers ou mochilas de hidratação serão itens importantes para a sua reidratação.

Na largada, haverá água a vontade para consumo e para transporte durante a corrida.

Não haverá postos de água ao longo do percurso.

Na chegada, haverá a hidratação convencional e frutas para consumo.



TRAIL RUN



Artigo 6: A largada se dará as 08:00 sob qualquer condição meteorológica.

Parágrafo único – Por razões de imponderáveis que venham a ocorrer, a coordenação da prova poderá retardar sua largada, para sanar estes imprevistos.

Parágrafo 1º – Vencerá a corrida dentro de sua categoria, os atletas que completarem o percurso em menor tempo.

Parágrafo 2º – A prova terá a duração máxima de 3 (três) horas para as 02 categorias (Masculino e Feminino). Expirado este prazo, todo o esquema de segurança, infraestrutura e atendimento médico será desativado e os corredores não mais estarão em competição, serão convidados a abandonarem a prova.

3. INSCRIÇÃO

Artigo 7: As Inscrições serão realizadas até 23:00 do dia 02 de Setembro de 2024 no portal www.ticketsports.com.br

Inscrições e seus valores incluirão:

- INSCRIÇÕES BÁSICAS - R\$150,00: Sacola, Número de Peito e Chip Retornável e medalha emborrachada, de participação
- INSCRIÇÕES CLASSICAS - R\$200,00: 01 Camisa do evento, Sacola, Número de Peito e Chip Retornável e medalha emborrachada, de participação.
- Todos os Atletas estarão inclusos nos 02 traslados fluviais de IDA e de VOLTA.
- A coordenação disponibilizará a possibilidade do ACOMPANHANTE, ou seja qualquer pessoa interessada em assistir ou apoiar o Atleta inscrito. Este serviço básico de transporte de ida e volta, deverá ser reservado junto a Coordenação, ao valor de R\$50,00.

Artigo 8: A Comissão Organizadora poderá, a qualquer momento, suspender ou prorrogar prazos ou, ainda, elevar ou limitar o número de inscrições, em função de necessidades, disponibilidade técnica e/ou questões estruturais, sem aviso prévio.

Artigo 9: Os participantes são responsáveis pela veracidade das informações fornecidas no ato da inscrição. Caso haja fraude comprovada, o (a) atleta será desclassificado da prova e responderá por crime de falsidade ideológica e/ou documental.



TRAIL RUN



4. CATEGORIAS

Artigo 10: A Trail Run TRAVESSIA DE FÁTIMA terá as seguintes categorias somente:

- 10 km MASCULINO
- 10 km FEMININO

5. PREMIAÇÃO

Artigo 11: Serão distribuídos os seguintes prêmios, conforme quadro abaixo:

Parágrafo único: Serão sorteados 05 Troféus entre os participantes da corrida

Categorias	1º Lugar	2º Lugar	3º Lugar	4º Lugar	5º lugar
•10 Km MASC	350,00 + TROFÉU	250,00 + TROFÉU	150,00 + TROFÉU	100,00 + TROFÉU	TROFÉU
•10Km FEM	350,00 + TROFÉU	250,00 + TROFÉU	150,00 + TROFÉU	100,00 + TROFÉU	TROFÉU
Todos os que concluírem a corrida	Medalhas de Participação				

Artigo 12: Todos os inscritos, após completarem o percurso, receberão as Medalhas emborrachadas do evento

6. PARTICIPANTES

Artigo 13: Inscrições serão autorizados para maiores de 16 anos.

Artigo 14: A inscrição na corrida Trail Run TRAVESSIA DE FÁTIMA é pessoal e intransferível, não podendo qualquer pessoa ser substituída por outra, em qualquer situação. O participante que ceder, emprestar, clonar seu número de peito para outra pessoa, será responsável por qualquer acidente ou dano que este venha a sofrer, isentando o atendimento e qualquer responsabilidade da Comissão Organizadora da prova, seus patrocinadores, apoiadores e órgãos públicos envolvidos na prova



TRAIL RUN



Artigo 15: Uma vez inscrito, o Atleta deverá atentar para as normas de execução desta corrida. Cada atleta receberá um número de peito personalizado de acordo com sua categoria. No dia da prova o número deverá ser afixado com alfinetes no peito, à frente do uniforme de corrida.

Artigo 16: O Atleta regularmente inscrito que sofrer, durante a prática da corrida, alguma intercorrência e necessitar de apoio médico especializado, será providenciado a remoção a pé para o ambiente da Chegada e então receberá o atendimento médico e devidas providências.

Parágrafo 1º - A continuidade do atendimento médico, propriamente dito, tanto de emergência como de qualquer outra necessidade, será efetuado na REDE PÚBLICA sob responsabilidade deste participante. A organização não tem responsabilidade sobre as despesas médicas que o atleta venha a ter durante ou após a prova.

Parágrafo 2º: O Atleta poderá decidir por outro sistema de atendimento médico (remoção/transferência, hospital, serviço de emergência e médico entre outros) eximindo a organização de qualquer responsabilidade, direta ou indireta sobre as consequências desta decisão.

Parágrafo 3º: Sugere-se rigorosa avaliação médica prévia e/ou atestado de médico de boa saúde a todos os praticantes de corridas de forma geral.

Artigo 17: O participante assume toda e qualquer responsabilidade pela sua participação na prova, devendo estar treinado, gozando de boa saúde e ter assinado o termo de responsabilidade da prova.

Artigo 18: Os participantes terão a sua disposição:

Na área de Largada!

Hidratação para consumo e transporte em suas mochilas e esquizers

Um guarda volume de pequeno porte. (Chaves e mochilas pequenas que serão

Etiquetadas, lacradas e levadas para o ambiente da CHEGADA).

Na área de Chegada!

Hidratação e frutas (Melancia e Laranja)

Banheiro físico da comunidade

Primeiros Socorros

Guarda volume para a retirada de seu material

Aferição do seu tempo, junto a barraca de cronometragem eletrônica



TRAIL RUN



Artigo 19: A logística de Traslado de ida e de volta dos atletas seguirá conforme o Anexo I

7. CREDENCIAL DO PARTICIPANTE / ENTREGA DO KIT

Artigo 20: Os participantes farão seus credenciamentos e retirada dos KITS em loja parceira A SER DIVULGADA NA 2A QUINZENA DE AGOSTO.

Artigo 21: No credenciamento, o Atleta receberá, de acordo com sua inscrição:

KIT SIMPLES - 01 Número de Peito e uma sacola !

KIT CLÁSSICO - 01 Número de Peito, 01 Camisa em Poliamida Crepe e uma sacola !

O Chip Eletrônico Personalizado com os dados do participante, será retirado no local de embarque, na manhã da competição! Sendo o CHIP, a senha para embarque na lancha.

O Chip Eletrônico será retirado no local da prova, na manhã da competição, a partir das 06:30 !

Artigo 22: O atleta que não fizer seu Credenciamento no prazo acima, deixa entendido para a Organização que abre mão de sua participação oficial. **Não serão feitos credenciamentos/entrega de numeração no dia do evento. Não serão entregues os brindes promocionais após o evento.**

Artigo 23: Para o Credenciamento, será necessário APRESENTAÇÃO DO RECIBO DE CONFIRMAÇÃO DE INSCRIÇÃO e RG do INSCRITO,

8. LOGISTICA DE EMBARQUE DOS PARTICIPANTES

Artigo 24: O embarque para a praia da Largada será entre 07:00 e 07:15 sob a coordenação do evento e acontecerá na Marina do David, em lanchas abertas da ACAMADAF.

Os atletas que não se apresentarem neste prazo, poderão por conta própria realizar seus embarques, nas mesmas lanchas que realizam este traslado para os flutuantes do Rio Tarumã, entretanto, não estará mais sob a responsabilidade do evento



TRAIL RUN



Artigo 25: O retorno será realizado em lanchas a jato da ACAMADAF, a partir das 11:00 sob coordenação do evento.

Artigo 26: Os acompanhantes terão seus embarques de ida e de volta, junto com os Atletas, desde que tenha feito suas reservas ATÉ 6ª FEIRA (06/SET) na retirada dos Kits.

9. PERCURSO

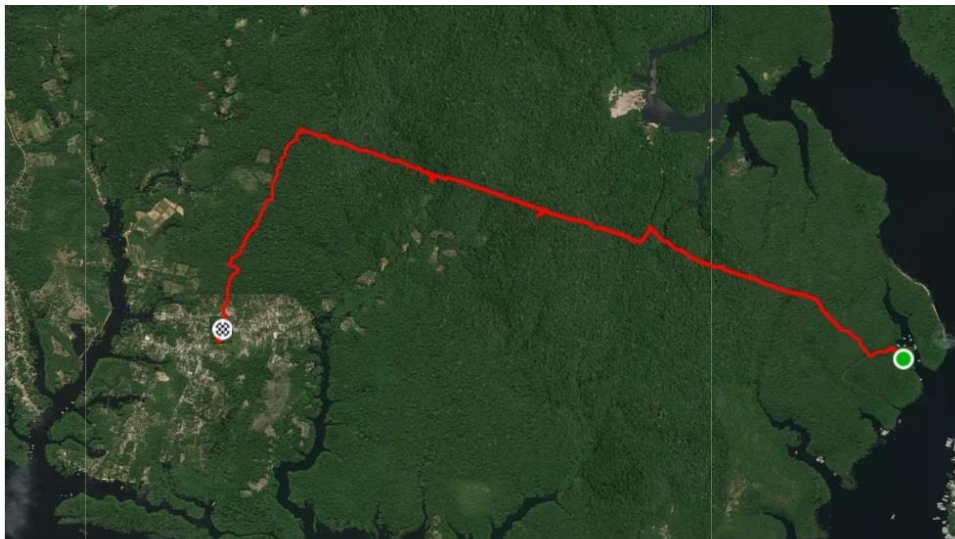

Artigo 27: A corrida será executada nos ramais e trilhas entre os Rios Tarumá Açú e Tarumã Mirim, ambos afluentes do Rio Negro.



TRAIL RUN



10. RESULTADOS E COMISSÃO ORGANIZADORA

Artigo 28: Os resultados individuais, serão divulgados imediatamente conforme o atleta chegar e passar na barraca de cronometragem.

Artigo 29: O resultado individual do Atleta é totalmente dependente do chip de pulso usado pelo Atleta. Somente após o mesmo passar pela barraca de Cronometragem, que será descarregado e impresso seu resultado. Na ausência deste contato, o Atleta estará sumariamente fora da classificação da prova.

Artigo 30: A perda, extravio ou não entrega do Chips, o Atleta deverá indenizar o mesmo no valor de R\$300,00 ou repor o devido material, conforme orientado pela coordenação.

Artigo 31: A premiação de podium será realizada as 9:30 e após isso, publicado no site da empresa contratada.

Parágrafo único: As dúvidas ou omissões deste Regulamento serão dirimidas pelo Coordenador da Prova, de forma soberana, depois de ouvido a empresa a Cronometragem, não cabendo recursos a estas decisões.

Artigo 32: Comissão de Organização

Coordenador da Prova - Presidente do CLOMAN

Kleist Praia Mendonca – Prof.

Email contato – kleist.mendonca@gmail.com



TRAIL RUN



ANEXO I – LOGISTICA DE TRANSPORTE DOS ATLETAS

1 - Embarque normal previsto



2 - Embarque na seca crítica

